



# SIPCERN

## Parceria

## Sicoob COOPMIL



Diretor de Negócios



Condições comerciais vigentes em 07/07/2021



**Quem**

**somos?**



# SICOOB

## Coopmil



Diretor de Negócios



# Sicoob Confederação



**5,2**

milhões de cooperados

**366**

cooperativas singulares

**1.923**

municípios atendidos

**3.523**

rede de atendimento em todos os estados da Federação

**47º**

maior grupo empresarial do Brasil\*

\*Segundo o ranking Melhores e Maiores da Revista Exame (2020)

**304**

única instituição financeira em municípios

\*Dados do dezembro/2020



Diretor de Negócios



# Quadro Social



Mais de 40.000 cooperados



Diretor de Negócios



# Quadro Social



# Área de Atuação

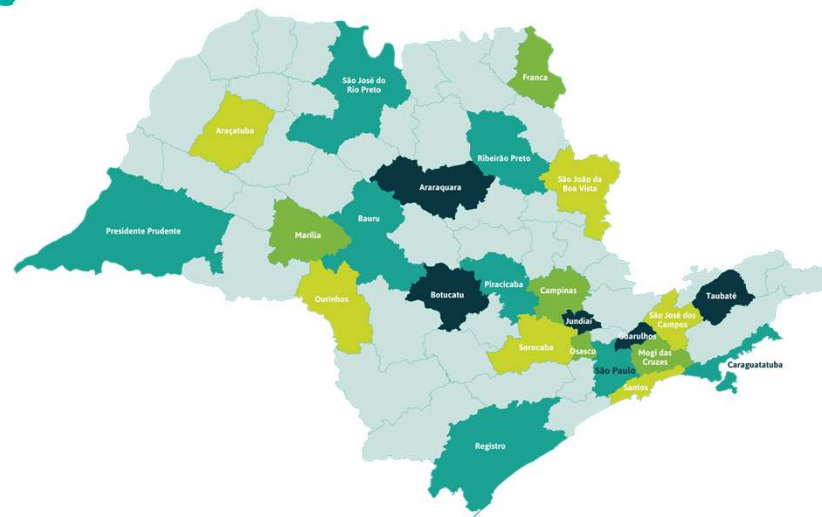

# Transformação com propósito



PATRIMÔNIO

R\$ **143**

milhões



CARTEIRA DE  
CRÉDITO

R\$ **179**

milhões



ATIVOS

R\$ **284**

milhões



DEPÓSITOS

R\$ **127**

milhões





Diretor de Negócios



# Prêmio SomosCoop



Diretor de Negócios



# Serviços e Benefícios



Diretor de Negócios





Diretor de Negócios



# Produtos e Serviços Financeiros

**CONTA CORRENTE EMPRESARIAL  
SICOOB COOPMIL  
AS MELHORES CONDIÇÕES  
PARA SUA EMPRESA**



**SICOOB**  
Coopmil

## Pacotes de Serviços desenvolvidos sob medida.

- COOPMIL Empresas
  - ✓ Custo: R\$ 19,00 mensal;
  - ✓ Disponíveis 08 Ted's – emitidas via internet banking.
- COOPMIL Empresas I
  - ✓ Custo: R\$ 46,00 mensal;
  - ✓ Disponíveis 20 Ted's – emitidas via internet banking.
- COOPMIL Empresas II
  - ✓ Custo: R\$ 80,00 mensal;
  - ✓ Disponíveis 50 Ted's – emitidas via internet banking.
- COOPMIL Empresas III
  - ✓ Custo: R\$ 156,00 mensal;
  - ✓ Disponíveis 120 Ted's – emitidas via internet banking.

### ▪ Consulte nossos demais pacotes de serviços.

[www.coopmil.com.br](http://www.coopmil.com.br), Produtos e Serviços > Conta Corrente > Pacote de Serviços.



**Diretor de Negócios**



# Produtos e Serviços Financeiros



## Internet Banking (Sicoobnet Empresarial)

A empresa de maneira simples e segura realiza consultas e pagamentos por meio de desktops, tabletes e smartphones ou através de troca de arquivos. O acesso é gratuito e faz parte do pacote de serviços PJ.



Diretor de Negócios



# Produtos e Serviços Financeiros

**PIX SEM MISTÉRIO É NA SICOOB COOPMIL**

**PAM PAM PAM PIX**

**pix**  
powered by Banco Central

**SICOOB**  
Coopmil

**CEFERS**  
CENTRO DE ESTUDOS FINANCEIROS DO SUDOESTE PARANENSIS

## PIX

- ✓ Isento e ilimitado;
- ✓ Rápido – operação é instantânea;
- ✓ Prático – 24 horas por dia, 7 dias por semana;
- ✓ Disponibilidade imediata dos recursos.

## PIX Cobrança

- ✓ Escolhe a data de vencimento do Pix;
- ✓ Define taxa de juros e multa;
- ✓ Define descontos;
- ✓ Define a data limite para pagamento.



Diretor de Negócios





# Produtos e Serviços Financeiros

## FOLHA DE PAGAMENTO

Sua empresa com uma plataforma digital para gestão, com maior segurança e eficiência no pagamento de salário e você ainda economiza tempo para cuidar do seu negócio.



**SICOOB**  
Coopmil

## Folha de Pagamento da Sicoob COOPMIL

Comodidade e agilidade para realização de sua folha de pagamento via meio magnético através do internet banking ou por troca de arquivo.

Cobrança realizada por lançamento processado eletronicamente:

- Por lançamento em conta corrente: R\$ 0,90
- Por lançamento em conta salário: R\$ 1,80
  - ✓ Conta salário com portabilidade;



Diretor de Negócios



# Produtos e Serviços Financeiros

**CARTÃO DE CRÉDITO EMPRESARIAL ANUIDADE ZERO**

A partir de **R\$ 1,00** por fatura



 **SICOOB**  
Coopmil

## Cartão de Crédito Empresarial - Internacional



\* Sujeito a aprovação de crédito.

### Anuidades:

Minha Empresa – R\$ 118,80

Bandeiras: Visa e Mastercard

Empresarial – R\$ 156,00

Bandeira: Mastercard



Diretor de Negócios



# Produtos e Serviços Financeiros

## BANDEIRAS

Com a Sipag você aceita pagamentos das principais bandeiras. Assim, você nunca perde uma venda.

Débito e Crédito

Débito



Crédito



Aluguel mensal do equipamento;

- Com fio – R\$ 73,00
- Sem Fio – R\$ 93,00
- Taxa de adm. de acordo com o ramo de atividade da empresa (código cnae).

**BOM NEGÓCIO É COM A SIPAG**  
**ATÉ 12 MESES DE ISENÇÃO**  
**DA MENSALIDADE**



**SICOOB**  
Coopmil



**Diretor de Negócios**



# Produtos e Serviços Financeiros

APARECEU UM IMPREVISTO?  
CONTE COM O CHEQUE ESPECIAL  
DA SICOOB COOPMIL!



Taxas a partir de  
**0,99%\***



**SICOOB**  
Coopmil

## Cheque Especial Empresarial

O limite de crédito fica disponível em conta corrente e pode ser usado de forma parcial ou total.

- ✓ Taxas reduzidas;
- ✓ Renovação automática do limite;
- ✓ Crédito disponível para usar quando e como quiser;
- ✓ Juros proporcionais ao valor e ao período de utilização.

Condições comerciais praticadas em julho/21.

Taxas de juros:

máxima => 2,99% a.m.

mínima => 0,99% a.m.

Obs.: sujeita a alterações de acordo com o cenário econômico.



Diretor de Negócios



# Produtos e Serviços Financeiros

**CAPITAL DE GIRO  
PARA CONDOMÍNIOS**

Taxas a partir de **1,39%\***



 **SICOOB**  
Coopmil

Destinada aos condomínios para realização de reformas, individualização de hidrômetro, modernização, terceirização de serviços de portarias, dentre outros.

Condições comerciais vigentes para julho/21.

- ✓ Financiamento de até 90% do Orçamento e/ou Projeto
- ✓ Taxa de juros;
  - Até 36 parcelas: 1,39% a.m.
  - Até 60 parcelas: 1,59% a.m.

Obs.:

- Sindico e corpo Diretivo não serão avalistas da operação;
  - Necessária aprovação em Ata de Assembleia;
  - Fluxo dos recebimentos das cotas condominiais na conta corrente do condomínio na Sicoob COOPMIL;
  - Capital social integralizado equivalente a 3% do valor da operação de crédito.
- ❖ Operação sujeita a análise de crédito.



Diretor de Negócios



# Produtos e Serviços Financeiros

**TIRE O PROJETO DE ENERGIA SOLAR DO PAPEL**

Taxa a partir de **1,09%**



 **SICOOP**  
Coopmil

Financiamento de projetos de instalação de sistemas fotovoltaicos, abrangendo equipamentos e instalação.

Condições comerciais vigentes para julho/21.

- ✓ Financiamento de até 100% do Projeto.
- ✓ Taxa de juros;
  - Até 36 parcelas: 1,09% a.m.
  - Até 60 parcelas: 1,29% a.m.

Obs.:

- Sindico e corpo Diretivo não serão avalistas da operação;
  - Necessária aprovação em Ata de Assembleia;
  - Fluxo dos recebimentos das cotas condominiais na conta corrente do condomínio na Sicoob COOPMIL;
  - Capital social integralizado equivalente a 3% do valor da operação de crédito.
- ❖ Operação sujeita a análise de crédito.



Diretor de Negócios



# Produtos e Serviços Financeiros

**SEGUROS SICOOB COOPMIL**  
**CUIDE BEM DOS SEUS NEGÓCIOS**



## Cotações personalizadas

Trabalhamos com as melhores seguradoras do mercado: Porto Seguro, HDI, Azul, SulAmérica, Liberty, Mapfre, Itaú, Allianz e Suhai

- ✓ Residencial;
- ✓ Vida Individual;
- ✓ Vida em Grupo;
- ✓ Veículos;
- ✓ Fiança Locatícia;
- ✓ Placas solares;
- ✓ Empresarial;
- ✓ Condomínios.

- Seguro Empresarial com limite máximo de indenização de R\$ 125.000.000,00\*.
- Seguro Condomínios com limite máximo de indenização R\$ 200.000.000,00\*.

\* variando conforme condições operacionais vigentes Seguradoras Porto Seguro ou Allianz.



Diretor de Negócios



# Produtos e Serviços Financeiros

**AS MELHORES SOLUÇÕES  
EM INVESTIMENTOS  
PARA SEUS NEGÓCIOS**



## RDC – Sicoob COOPMIL

Ótimas opções de aplicações em renda fixa para quem busca rentabilidade e não abre mão de segurança.

Aplicações em renda Fixa por meio do RDC (Recibo de depósito Cooperativo) com remunerações pré ou pós fixadas.

- ✓ Remunerações que podem atingir 128% do CDI;
- ✓ Possui garantia do Fundo Garantidor do Cooperativismo de Crédito com cobertura de R\$ 250 mil por CPF ou CNPJ.

**FGCOP**  
Fundo Garantidor do  
Cooperativismo de Crédito



**Diretor de Negócios**



# Produtos e Serviços Financeiros

PREVIDÊNCIA PRIVADA SICOOB PREVI  
UM FUTURO TRANQUILO PARA VOCÊ  
E SEUS COLABORADORES

Planos a partir de  
**R\$ 50,00** mensais



Para ajudar a planejar e garantir um melhor padrão de vida no futuro para você e seus colaboradores, oferecemos um Plano de Previdência Complementar e um Plano Vida Gerador de Benefícios Livres (VGBL) . Vinculados à Fundação Sicoob Previ e a Sicoob Seguradora, respectivamente.

- ✓ Plano Multi-Instituído de Previdência Privada;
  - Aplicação inicial R\$ 50,00
- ✓ Plano Vida Gerador de Benefícios Livres (VGBL);
  - Aplicação inicial R\$ 150,00

Prêmio de cobertura mínimo para riscos sociais:

- Invalidez Permanente – R\$ 16,00
- Morte – R\$ 26,00



Diretor de Negócios



# Produtos e Serviços Financeiros

## Serviços para Pessoa Física

Síndicos e Colaboradores

- ✓ **Pacote de Conta Corrente:** a partir de R\$ 9,90
- ✓ **Cartão de Crédito:** Usou R\$ 1,00. Zerou!
- ✓ **Consignado Privado:** a partir de 1,46% a.m.
- ✓ **Crédito Pessoal:** a partir de 1,90% a.m.
- ✓ **Crédito Saúde e Moradia:** a partir de 1,70% a.m.
- ✓ **Antecipação de IRRF e 13º:** a partir de 1,19% a.m.
- ✓ **Financiamento Energia Solar:** a partir de 1,09% a.m.

Consulte nossos demais pacotes de serviços.

[www.coopmil.com.br](http://www.coopmil.com.br) , Produtos e Serviços > Conta Corrente  
> Pacote de Serviços



Diretor de Negócios



# Produtos e Serviços Financeiros

ASSOCIE-SE À  
SICOOB COOPMIL!



- ✓ Capital de ingresso: R\$ 1,00
- ✓ Integralização de capital mensal: R\$ 33,00  
3% salário mínimo nacional
- ✓ Contribuição estatutária mensal: R\$ 6,13



**SICOOB**  
Coopmil



Diretor de Negócios



# Produtos e Serviços Financeiros

## Adesão e abertura de conta Pessoa Física.

- Envio da documentação necessária para o e-mail:  
[relacionamentopj@coopmil.coop.br](mailto:relacionamentopj@coopmil.coop.br)

### Documentos:

- ✓ CPF, RG ou CNH;
- ✓ Comprovante de endereço com até 90 dias de emissão;
- ✓ Comprovante de renda.
- ✓ Se casado, certidão de casamento.
- ✓ Informar no Título do E-mail - Nome e número do CPF.
- ✓ No corpo do e-mail:
  - Telefone de contato e e-mail para correspondência;
  - Duas referências - Nome e Telefone.



Diretor de Negócios



# Produtos e Serviços Financeiros

## Adesão e abertura de conta Pessoa Jurídica.

- Envio da documentação necessária para o e-mail:  
[relacionamentopj@coopmil.coop.br](mailto:relacionamentopj@coopmil.coop.br)

### Empresa:

- ✓ Se Condomínio => Convenção e Ata de Eleição;
- ✓ Se Empresa => Contrato Social ou Estatuto e Ata de Posse;
- ✓ Relação de faturamento dos 12 últimos meses;
- Informar no título do e-mail o nome da Pessoa Jurídica e número do CNPJ;
- No corpo do e-mail:
  - Telefone e e-mail para correspondência;
  - Duas Referências - Nome e Telefone.

### Representantes / Sócios:

- ✓ CPF, RG ou CNH;
- ✓ Comprovante de endereço com até 90 dias de emissão;
- ✓ No corpo do e-mail:
  - Telefone e e-mail;
  - Duas referências - Nome e Telefone.



Diretor de Negócios



# Contatos

## Atendimentos

E-mail: [relacionamentoj@coopmil.coop.br](mailto:relacionamentoj@coopmil.coop.br)

WhatsApp: (11) 95069-3097

## Telefones:

(11) 3292- 1008/ 1057 / 1111 / 1129 / 1134

ou

(11) 3292-1000 Opção 3

## Contatos: Condomínios e Empresas

Sérgio Xavier

Sérgio Rodrigues

Marcelo Moretti

Aline Fernandes

## Síndicos e Colaboradores

Priscila

Carolina

Aline



Diretor de Negócios



# Obrigado!



 [www.coopmil.coop.br](http://www.coopmil.coop.br)

 /coopmil

 /coopmil\_oficial

 /coopmil



# Modelo Organizacional

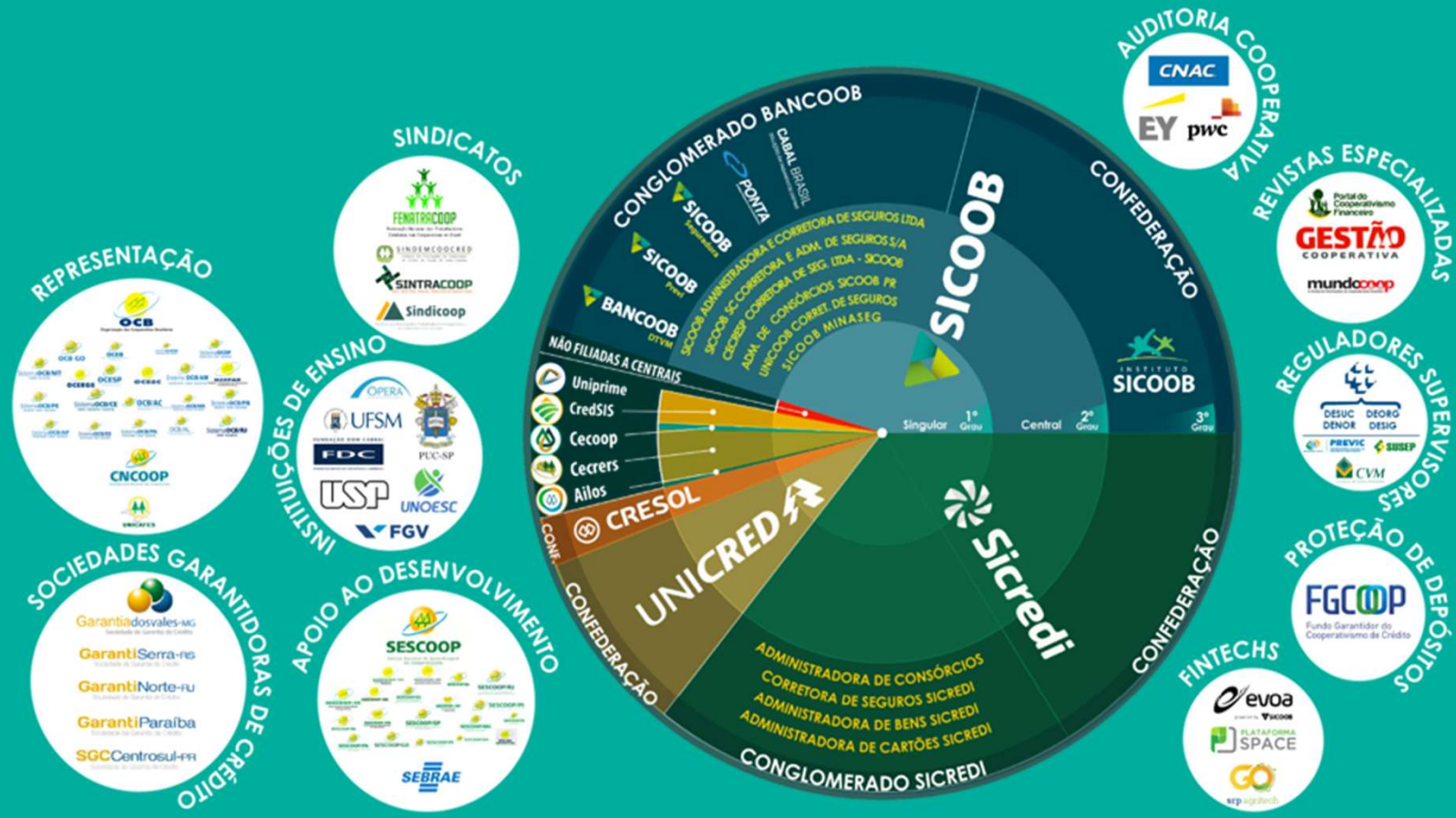

Diretor de Negócios



# O capital social proporciona serviços e benefícios

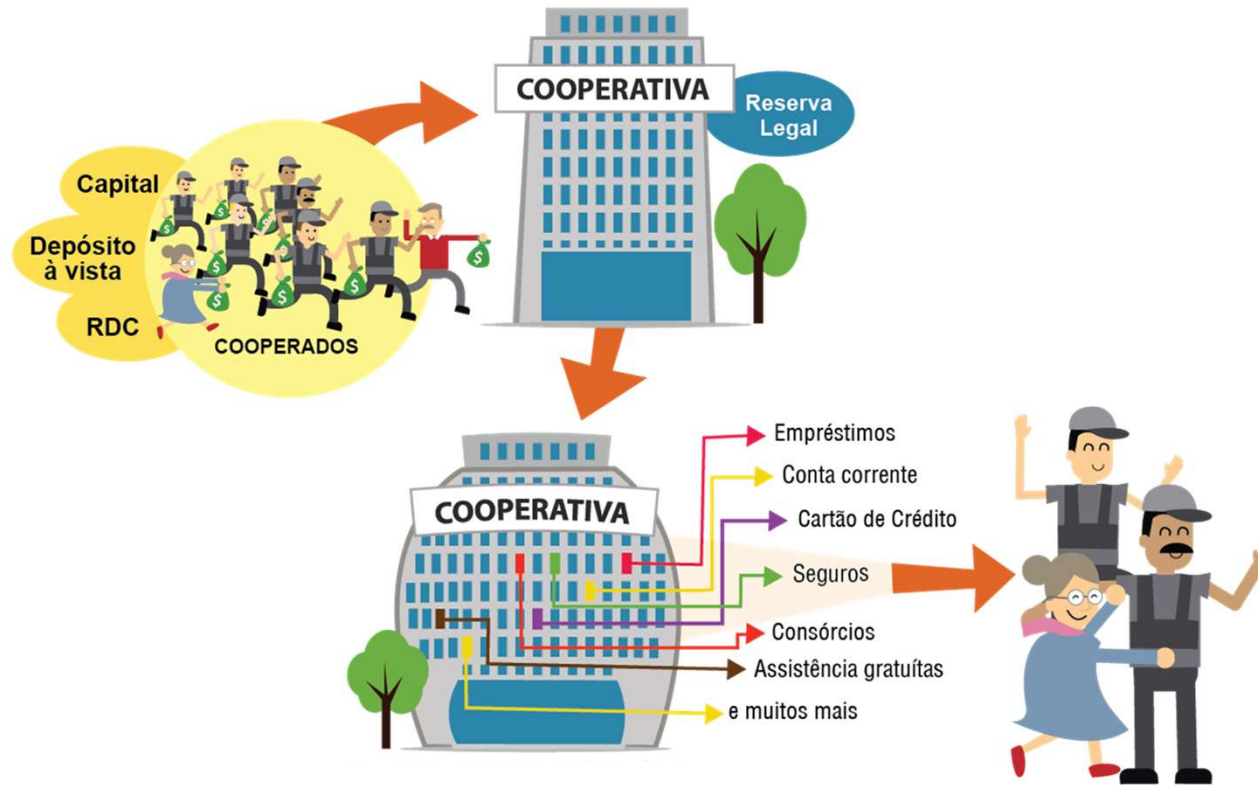

Diretor de Negócios

